



REGIONALE PERLEN

Ähnlich der Vielfalt der Schweiz kennt auch die Käselandschaft kaum Grenzen. Die ausgewählten Produkten stehen für die Schönheiten und Eigenheiten unseres Landes, für Traditionen und für die Menschen, die da leben und arbeiten. Jede regionale Perle repräsentiert ein kleines Stück Schweiz.

| | | | | | |
|---------|-----------------------------------|-----|-------|-----|-----------------------|
| 1166341 | Mozzarella aus Marbach | Kuh | past | 45% | Kugel à 125g |
| 1072441 | Bärlauchkäse | Kuh | therm | 45% | Laib à ca. 900g |
| 1165263 | Bergkäse Bio Engadin Arvencreppun | Kuh | therm | 45% | Laib à ca. 400g |
| 1072421 | Bergkäse Engadin 1/4 fett | Kuh | past | 45% | 1/2 Laib à ca. 2.4 kg |
| 1072335 | Berner Mutschli | Kuh | past | 45% | Laib à ca. 900g |
| 1072245 | Chaux d'Abel | Kuh | roh | 45% | Laib à ca. 6 kg |
| 1072345 | Chnoblî Chäs Melchnau | Kuh | roh | 45% | Laib à ca. 1 kg |
| 1072306 | Chuscht-Redli | Kuh | therm | 45% | Laib à ca. 3 kg |
| 1072208 | Creux du Vent | Kuh | roh | 45% | Laib à ca. 10 kg |
| 1144212 | Edelsuisse Rustico | Kuh | therm | 45% | Laib à ca. 5.5 kg |
| 1072343 | Lenker Bergtummeli | Kuh | therm | 45% | Laib à ca. 750g |
| 1072246 | Mont Soleil | Kuh | roh | 53% | Laib, ca. 8 kg |
| 1072210 | Mont Vully Le Réserve du patron | Kuh | roh | 45% | Laib à ca. 6.5 kg |
| 1072328 | Schwarzseebergkäse | Kuh | roh | 55% | Laib à ca. 7 kg |
| 1002390 | Sennen Mutschli | Kuh | past | 45% | Laib ca. 1 kg |
| 1072312 | Seppli Chäs Nature | Kuh | therm | 45% | Laib à ca. 3 kg |
| 1072313 | Seppli Gwürz-Chäs | Kuh | therm | 45% | Laib à ca. 3 kg |
| 1072196 | Wildbachkäse Classic | Kuh | therm | 45% | Laib à ca. 4.5 kg |
| 1149267 | Wildbachkäse Extra | Kuh | therm | 45% | Laib à ca. 4.5 kg |
| 1297580 | Wildbachkäse Pfeffer | Kuh | therm | 47% | Laib à ca. 3 kg |
| 1297579 | Wildbachkäse Rahm | Kuh | therm | 60% | Laib à ca. 3 kg |
| 1141068 | Züri Gran Cru | Kuh | therm | 45% | Riemen à ca. 3 kg |
| 1072214 | Bergkäse Jura Kräuter | Kuh | roh | 45% | Laib à ca. 7 kg |
| 1072203 | Erguel Jurakäse | Kuh | roh | 45% | Laib à ca. 6.3 kg |
| 1157844 | Cabochon | Kuh | therm | 45% | Laib à ca. 350g |
| 1154991 | Jura petit Bio | Kuh | therm | 45% | Laib ca 800g |
| 1146372 | La Niola | Kuh | past | 48% | Stück à 700g |



TRADITIONELLE KÄSEKUNST

Die Geschichte des Käse geht bis weit in die Antike zurück. Die beliebtesten und bekanntesten Käsesorten werden seit vielen Jahrzehnten nach den gleichen Regeln der Käsekunst und mit viel Liebe und Leidenschaft des Käsermeisters hergestellt. Wir haben für Sie ausgewählt:

| | | | | | |
|---------|---------------------------------------|-----|-----|-----|----------------------|
| 1001533 | Gran d'Oro | Kuh | roh | 35% | Riemen ca. 2 kg |
| 1293443 | Parmigiano Reggiano 36 Monate | Kuh | roh | 35% | 1/16 Keil ca. 2.4 kg |
| 1072662 | Parmigiano Spicchi 24 Monate | Kuh | roh | 35% | Spicchi ca.250g |
| 1001402 | Sbrinz AOP | Kuh | roh | 45% | Riemen ca. 2kg |
| 1002750 | Appenzeller surchoix Thalmann | Kuh | roh | 45% | Laib à ca. 6.5 kg |
| 1072332 | Tête-de-Moine Gold | Kuh | roh | 45% | Laib à ca. 800g |
| 1296420 | Tête-de-Moine reif | Kuh | roh | 45% | 1/2 Laib ca. 400g |
| 1072129 | Emmentaler Maison, 12-15 Monate | Kuh | roh | 45% | Riemen ca. 3.5 kg |
| 1165845 | Emmentaler Meikirch feuchtgereicht | Kuh | roh | 45% | 1/4 Laib |
| 1293386 | Emmentaler mild Riggisberg | Kuh | roh | 45% | Riemen ca. 2.5 kg |
| 1072250 | Etivaz Alp Greyerzer 10-12 Monate AOP | Kuh | roh | 48% | 1/4 Laib ca. 7 kg |
| 1072141 | Le Gruyère AOP "Chaudron", 18 Monate | Kuh | roh | 45% | Keil à ca. 4 kg |
| 1001387 | Le Gruyère AOP mild | Kuh | roh | 45% | Riemen ca. 1.5 kg |
| 1001396 | Le Gruyère AOP surchoix | Kuh | roh | 45% | Riemen ca. 1.5 kg |
| 1072131 | Le Gruyère Ecoteaux | Kuh | roh | 45% | Riemen ca. 3.5 kg |
| 1135913 | Le Gruyère salé, 12 Monate gereift | Kuh | roh | 45% | 1/4 Laib ca. 7.5 kg |
| 1146082 | Vacherin fribourgeois d'Alpage | Kuh | roh | 45% | Laib ca. 7kg |
| 1073040 | Grandpapa | Kuh | roh | 55% | 1/16 Keil, ca. 6kg |



Seit Jahren verbringen die Aeschlimanns den Sommer auf der Alp Honeggli. Die Kühe weiden auf Wiesen mit wunderbarer Flora und Fauna, die beste Grundlage für gesunde Milch. Diese wird täglich zu feinem Alpkäse verkäst. Der Alpkäse Honeggli ist sowohl als milder Schnittkäse wie als würzig-aromatischer Hobelkäse etwas vom Ehrlichsten.

| | | | | | |
|---------|--------------------------------------------|-------------|-----|-----|-----------------------|
| 1146264 | Hobelkäse Honeggli, vac | Kuh | roh | 45% | 1/4 Laib à ca. 2.3 kg |
| 1072273 | Alpkäse Abläntschen | Kuh | roh | 45% | 1/2 Laib à ca. 5 kg |
| 1135979 | Alpkäse Grindelwald | Kuh | roh | 45% | 1/2 Laib à ca. 5 kg |
| 1146260 | Alpkäse Honeggli, vac | Kuh | roh | 48% | 1/4 Laib à ca. 2.3 kg |
| 1146261 | Alpkäse Honeggli, vollreif, vac | Kuh | roh | 48% | 1/4 Laib à ca. 2.3 kg |
| 1072256 | Alpkäse Site-Alp | Kuh | roh | 45% | 1/2 Laib à ca. 5 kg |
| 1301130 | Tessiner Alpkäse Sorescia DOP | Kuh | roh | 52% | Laib à ca. 4.5 kg |
| 1301127 | Tessiner Alpkäse Campo La Torba DOP (Gold) | Kuh / Ziege | roh | 52% | Laib à ca. 4.5 kg |



WENN SCHIMMEL ZUM GENUSS GEHÖRT

Bei diesen Käsesorten ist der Befall mit Edelschimmel geradezu erwünscht. Mit Rot-, Blau- oder Weisschimmel-Kulturen angereichert, tragen diese zum besonderen Geschmack des Käses bei. Die Vorlieben für Camembert, Brie und Co. sind beim Käseliebhaber sehr unterschiedlich. Mögen die einen den mild-gereiften Camembert, erscheint dem Gourmet erst der Geschmack eines kräftigen, «auf den Punkt gereiften» Bleus optimal.

| | | | | | |
|---------|-------------------------------------------|-------|-------|-----|-----------------------|
| 1072778 | Brie de Meaux AOP Rouzaire | Kuh | roh | 60% | Laib à ca. 3 kg |
| 1162722 | Brie Emmental | Kuh | past | 45% | 1/4 Laib à ca. 300g |
| 1072474 | Brie Emmental | Kuh | past | 45% | Laib à ca. 1.3 kg |
| 1309177 | Brie Fermier Bio | Kuh | past | 45% | Laib à ca. 1 kg |
| 1072808 | Brie Paturages | Kuh | past | 50% | Laib à ca. 1 kg |
| 1073262 | Brillat Savarin affiné | Kuh | past | 60% | Stück à 500g |
| 1072478 | Buure-Chäs Gerzensee | Kuh | past | 60% | Laib à ca. 1 kg |
| 1073186 | Délice d'Argental aus dem Burgund | Kuh | past | 75% | Laib à ca. 1 kg |
| 1072501 | Eolienne-Windrädli-Weichkäse aus dem Jura | Kuh | past | 50% | Stück à 300g |
| 1072512 | La Fleur | Kuh | past | 45% | Stück 130g |
| 1156693 | La Fleur Mini Bio | Kuh | past | 45% | 6 Stück à 35g |
| 1072799 | Peyrigoux | Kuh | past | 60% | Laib à ca. 1.7 kg |
| 1279046 | S'Chueli Nature | Kuh | therm | 52% | Stück à ca. 115g |
| 1175449 | Taleggio Arrigoni vero | Kuh | past | 45% | 4 x 200g |
| 1072625 | Taleggio Arrigoni vero | Kuh | past | 45% | Laib à ca. 2.2 kg |
| 1303877 | Tomme Vaud, Basilic | Kuh | therm | 53% | Packung à 8 x 120g |
| 1303875 | Tomme Vaud, Fleur de Vigne | Kuh | therm | 53% | Packung à 8 x 150g |
| 1303874 | Tomme Vaud, Poivre | Kuh | therm | 53% | Packung à 8 x 100g |
| 1303872 | Tomme Vaudoise | Kuh | therm | 53% | Packung à 8 x 100g |
| 1303873 | Tomme Vaudoise, Cumin | Kuh | therm | 53% | Packung à 8 x 100g |
| 1072276 | Bleuchâtel | Kuh | therm | 55% | Laib à ca. 2 kg |
| 1071521 | Cambozola | Kuh | past | 70% | Laib à ca. 2.2 kg |
| 1072613 | Gorgonzola Reale | Kuh | past | 50% | 1/4 Laib à ca. 1.5 kg |
| 1150841 | Jersey Blue | Kuh | roh | 55% | 1/2 Laib à ca. 900g |
| 1072776 | Roquefort Papillon noir | Schaf | past | 45% | 1/2 Laib à ca. 1.2 kg |
| 1160789 | Fette Berta | Kuh | past | 75% | Stück à 150g |
| 1072486 | Gerzensee Rahmli nature | Kuh | past | 55% | 6 Stück à ca. 150g |
| 1073334 | Prestige de Bourgogne | Kuh | past | 72% | Laib à 200g |
| 1312053 | Brie Pur | | | | Laib à ca. 1.7 kg |



VON GEISSEN, SCHAFEN UND BÜFFELN

Käse aus Milch von Geissen, Schafen und Büffeln erfreuen sich immer grösserer Beliebtheit. Liebhaber mögen Spezialitäten mit intensiven Geschmack, andere ziehen mildere Varianten vor. Eigenwillig und charakternvoll sind sie alle auf ihre Art – genauso wie die Tiere von denen die Milch stammt.

| | | | | | |
|---------|----------------------------------------------------|----------------|-------|-----|----------------------------|
| 1303506 | Chavroux Pyramide Feige | Ziege | past | 50% | Stück à 150g |
| 1168179 | Feta DOP fassgereift (Nachfüllportion) | Ziege | past | 35% | Block à ca. 900g |
| 1308996 | Feta PDO im Holzfass | Schaf Ziege | past | 43% | Block à ca. 4kg + Holzfass |
| 1072718 | Geissfrischkäse Wangen assortiert Natura & Kräuter | Schaf Ziege | past | 43% | 4 Stück à ca. 90g |
| 1071603 | Schweizer Büffelmozzarella Schangau | Ziege | past | 55% | 125g Beutel |
| 1175908 | Schweizer Büffelmozzarella Schangau | Büffel | past | 60% | Becher 5x30g |
| 1312136 | Adarré Réserve | Büffel | past | 60% | Laib ca. 3.5 kg |
| 1294529 | Alte Geiss | Schaf Ziege | past | 50% | Laib ca. 700g |
| 1308997 | Altes Schaf | Ziege | past | 50% | Laib ca. 1kg |
| 1073107 | Brebis d'Argental | Schaf | past | 52% | Laib à ca. 1 kg |
| 1073108 | Chèvre d'Argental | Schaf | past | 55% | Laib à ca. 1 kg |
| 1000747 | Geisskäse Gohl | Ziege | past | 55% | Laib ca. 2 kg |
| 1173619 | Geissenzauber | | | | Laib à ca. 2kg |
| 1312137 | Esquirrou | Ziege | past | 50% | Laib ca. 2.3 kg |
| 1165649 | Iberico Garcia Baquero | Schaf | past | 50% | Laib à ca. 3 kg |
| 1248672 | Iberico Garcia Baquero | Schaf Ziege | past | 45% | Portion à ca. 250g |
| 1165635 | Manchego Garcia Baquero DOP 12 Monate | Schaf Ziege | past | 45% | Laib à ca. 3 kg |
| 1165634 | Manchego Garcia Baquero DOP 6 Monate | Schaf | past | 45% | Laib à ca. 3 kg |
| 1169390 | Manchego Garcia Baquero DOP 6 Monate | Schaf | past | 45% | Portion à ca. 250g |
| 1072641 | Pecorino Classico | Schaf | past | 45% | Laib à ca. 3 kg |
| 1279038 | Schafgenuss | Schaf | roh | 50% | Stück à ca. 100g |
| 1147613 | Schafkäslì Geissenpeter | Schaf | therm | 50% | Stück à ca. 160g |
| 1148434 | Pecorino di Rocca DOP alle Pere | Schaf | past | 45% | Laib ca. 1.3 kg |
| 1073047 | Pecorino Grotta Stagionato | Schaf | past | 53% | Laib ca 1.3 kg |
| 1073044 | Pecorino Vinaccia | Schaf | past | 45% | Laib ca 1.4 kg |
| 1175997 | Bonde de Gâtine 250g | Schaf | past | 50% | 6 Stk.à 240g |
| 1073069 | Brique Tradition Brebis | Ziege | roh | 45% | 4 Stk. à 200g |
| 1175991 | Triangle d'Argental | Schaf | roh | 55% | 6 Stk à 90g |

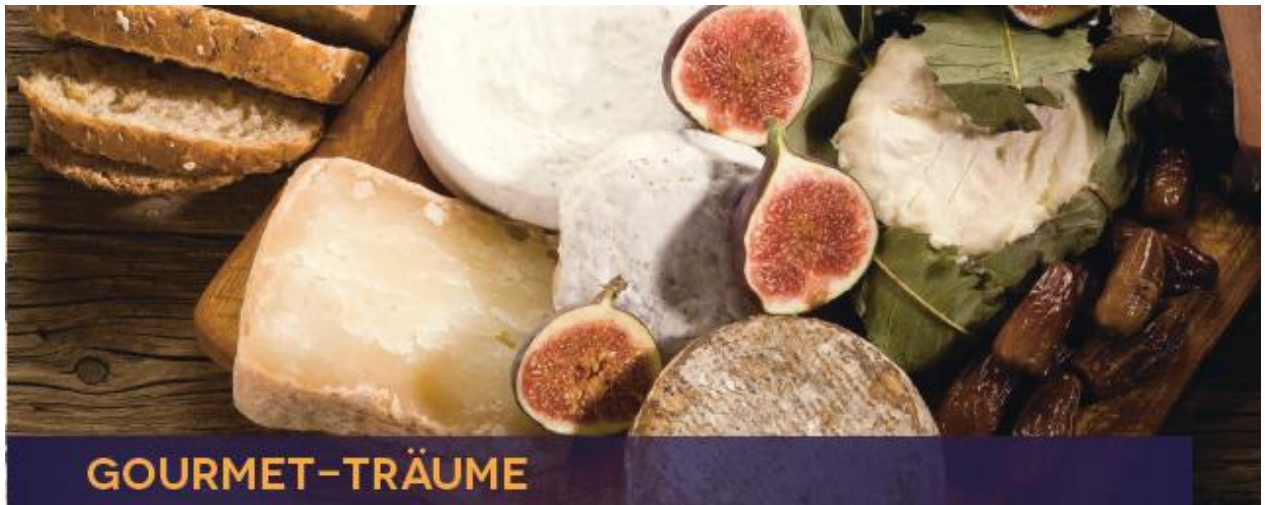

Edle Käsekreationen für den exquisiten Genuss: ob mit feuriger Füllung, rassig gewürzt, mit Trüffel verfeinert oder dem Duft der weiten Welt. Überraschen Sie sich und Ihre Kunden täglich mit nicht alltäglichem Käse!

| | | | | | |
|---------|------------------------------------------|-----------------------|------------------|-----|-----------------------|
| 1072650 | Mozzarella burratina Pugliese | Kuh | past | 45% | Stück à 120g |
| 1307422 | Original Schweizer Burrata Marbach | Kuh | past | 55% | Stück à 125g |
| 1153015 | Bärner Küssli halbhart Cayenne | Kuh | past | 50% | Stück à 70g |
| 1154202 | Bärner Küssli halbhart mit Kräutern | Kuh | past | 50% | Stück à 70g |
| 1153017 | Bärner Küssli halbhart Trüffel-Steinpilz | Kuh | past | 50% | Stück à 70g |
| 1147312 | Moliterno al Tartufo | Kuh | past | 51% | 1/2 Laib à ca. 2.5 kg |
| 1299545 | Provola affumicata | Kuh | past | 46% | 1/2 Laib ca. 500g |
| 1299546 | Provola fresca con peperoncino | Kuh | past | 46% | 1/2 Laib ca. 500g |
| 1135805 | Bärner Küssli Pfeffer hart | Kuh | past | 45% | Stück à 60g |
| 1072462 | Bärlauch-Brie, gefüllt | Kuh | past | 50% | Laib à ca. 1.5 kg |
| 1304104 | Camembert Maxi Calvados pané | Kuh | micro filiert | 45% | Laib à ca. 1.1 kg |
| 1072458 | Füürwehr-Chäs, Brie gefüllt | Kuh | past | 50% | Laib à 1.3 kg |
| 1072901 | Grand Cru mit Trüffel | Kuh | past | 65% | Stück à 220g |
| 1072823 | Trüffel-Brie Nangis, gefüllt | Kuh | roh | 60% | Laib à ca. 1.4 kg |
| 1072573 | Englischer Stilton original mit Portwein | Kuh | past | 45% | Laib à ca. 3 kg |
| 1299400 | Contre-chant au vin rouge | Kuh | past | 53% | Laib à ca. 600g |
| 1151282 | Epoisse Perrières Berthaut | Kuh | past | 50% | Laib à ca. 900g |
| 1172378 | Le Sapin | Kuh | roh | 52% | Laib à ca. 1.2kg |
| 1072801 | Reblochon Fermier AOP | Kuh | roh | 45% | Laib à ca. 500g |
| 1312216 | Füürwehr-Chäs, Brie gefüllt | Kuh | past | 50% | 8 x ca. 160g |
| 1157710 | Le Fondant de l'Île de Beauté | Schaf | therm | 50% | Laib ca. 1.6 kg |
| 1148436 | Nero Balsamico di Modena | Kuh | past | 57% | Laib ca. 1.3 kg |
| 1073058 | Cusie in foglie di Castagno | Ziege /Kuh | past | 48% | 1/4 Laib ca. 1.2 kg |
| 1175998 | Bouquetou du Vernet Rocou | Ziege | roh | 45% | 10 Stk à 80g |
| 1140842 | Carboncino | Kuh Ziege Schaf | past | 50% | 6 Stk. à ca. 170g |
| 1304279 | Langres AOC | Kuh | therm | 50% | 8 Stk à 180g |
| 1073255 | Le Vezelay | Ziege | past | 48% | 6 Stk à 120g |
| 1140841 | Carublû al cacao e rum | Kuh | roh | 45% | Laib ca. 1.6 kg |



ACHTUNG HEISS!

Käsefondue – das Schweizer Nationalgericht – ist nur eine Art, den Käse heiss zu geniessen. Die wohl beliebteste Fondue-Variation – das Moitié-Moitié – bieten wir als frische Mischung zum Offenverkauf an. Die bereits entrindeten Fonduekäse sind zudem besonders praktisch für Ihre eigene Chäsi-Mischung!

| | | | | | |
|---------|---------------------------------------|-----------------------|------|-----|-------------------------|
| 1294983 | Gin Fondue Chäsueb fixfertig, 2 Pers. | Kuh | | 45% | Packung à 650g |
| 1146553 | Fondue Chäsueb Hausmischung frisch | Kuh | roh | 45% | Sack à 3 kg |
| 1153250 | Appenzeller AOP surchoix entrindet | Kuh | roh | 45% | Laib à ca. 5.5 kg |
| 1072219 | Freiburger Vacherin entrindet | Kuh | roh | 45% | Laib à ca. 6.5 kg |
| 1072140 | Le Gruyère AOP réserve entrindet | Kuh | roh | 45% | 1/4 Laib vac ca. 7.2 kg |
| 1302501 | Fonduekäse Sunnelandchäs entrindet | Kuh | past | 50% | Laib à ca. 3.7 kg |
| 1146554 | Fonduemischung moitié-moitié frisch | Kuh | roh | 45% | Sack à 3 kg |
| 1170582 | Grillkäse Steaks Büffelmilch | Büffel | past | 50% | Stück à 180g |
| 1300120 | Halloumi Greco Grillkäse Basilikum | Kuh Schaf Ziege | past | 45% | Stück à 225g |
| 1300130 | Halloumi Greco Grillkäse Chili | Kuh Schaf Ziege | past | 45% | Stück à 225g |
| 1301167 | Halloumi Greco Grillkäse Nature | Kuh Schaf Ziege | past | 45% | Stück à 250g |
| 1072189 | Raclette Chili eckig gew. Vac. | Kuh | past | 45% | 1/2 Laib à ca. 3.2 kg |
| 1072181 | Raclette Exquisit reif, eckig, vac | Kuh | past | 50% | Laib à ca. 6 kg |
| 1136232 | Raclette Exquisit reif, rund, vac | Kuh | past | 45% | Laib à ca. 6 kg |
| 1072174 | Raclette Knoblauch gew vac | Kuh | past | 45% | 1/2 Laib à ca. 3.1 kg |
| 1172277 | Raclette Kürbiskern-Curry | Kuh | past | 45% | 1/2 Laib à ca. 3.3 kg |
| 1294468 | Raclette Landquart, eckig | Kuh | past | 45% | Laib à ca. 6.2 kg |
| 1072180 | Raclette Morcheln, eckig, vac | Kuh | past | 45% | 1/2 Laib à ca. 3.3 kg |
| 1065318 | Raclette Pfeffer grün gew vac | Kuh | past | 45% | 1/2 Laib à ca. 3.2 kg |
| 1072193 | Raclette Suisse fumée, eckig, vac | Kuh | past | 45% | 1/2 Laib à ca. 3.2 kg |
| 1162965 | Raclette Trüffel eckig gew vac | Kuh | past | 45% | 1/2 Laib à ca. 3.3 kg |
| 1305110 | Raclettescheiben Chili vac. | Kuh | past | 45% | Päckli à ca. 250g |
| 1305102 | Raclettescheiben Exquisit nature | Kuh | past | 45% | Päckli à ca. 250g |
| 1305109 | Raclettescheiben fumée vac | Kuh | past | 45% | Päckli à ca. 250g |
| 1305108 | Raclettescheiben Knoblauch vac | Kuh | past | 45% | Päckli à ca. 250g |
| 1173753 | Raclettescheiben Kürbiskern-Curry | Kuh | past | 45% | Päckli à ca. 250g |
| 1312206 | Raclettescheiben Landquart | Kuh | past | 45% | Päckli à ca. 250g, 4er |
| 1312207 | Raclettescheiben Landquart | Kuh | past | 45% | Päckli à ca. 125g, 2er |
| 1167751 | Raclettescheiben Morcheln | Kuh | past | 45% | Päckli à ca. 250g |

| | | | | | |
|---------|-----------------------------------|-----|------|-----|-------------------|
| 1305113 | Raclettescheiben Pfeffer grün vac | Kuh | past | 45% | Päckli à ca. 250g |
| 1167762 | Raclettescheiben Trüffel | Kuh | past | 45% | Päckli à ca. 250g |

Fresh Pack

Eine besondere Auswahl an Käse wird von uns geschnitten, von Hand in Folie gepackt, beschriftet und Etikettiert – so dass Sie die Käse im Laden nur noch aufstellen können.

| | | | | | |
|---------|---------------------------------|-----|-------|-----|---------------|
| 1312216 | Füürwehr-Chäs, Brie gefüllt | Kuh | past | 50% | 8 x ca. 160g |
| 1312209 | Berner Mutschli | Kuh | past | 45% | 4 x ca. 220g |
| 1313390 | Creux du Vent | Kuh | roh | 45% | 5 x ca. 250g |
| 1313441 | Mont Vully Le Réserve du patron | Kuh | roh | 45% | 8 x ca. 200g |
| 1313413 | Schwarzseebergkäse | Kuh | roh | 55% | 8 x ca. 220g |
| 1312211 | Sennen Mutschli | Kuh | past | 45% | 4 x ca. 250g |
| 1313426 | Wildbachkäse Extra | Kuh | therm | 45% | 5 x ca. 220g |
| 1313358 | Wildbachkäse Pfeffer | Kuh | therm | 47% | 5 x ca. 180g |
| 1312217 | Gran d'Oro | Kuh | roh | 35% | 10 x ca. 180g |
| 1313414 | Appenzeller surchoix | Kuh | roh | 45% | 8 x ca. 200g |
| 1313420 | Emmentaler Maison, 12-15 Monate | Kuh | roh | 45% | 5 x ca. 200g |
| 1312213 | Le Gruyère AOP mild | Kuh | roh | 45% | 10 x ca. 180g |
| 1312215 | Le Gruyère AOP surchoix | Kuh | roh | 45% | 10 x ca. 180g |
| 1313375 | Brie Pur | Kuh | therm | 55% | 6 x ca. 150g |
| 1312205 | Brie de Meaux AOP Rouzaire | Kuh | roh | 60% | 5 x ca. 150g |
| 1313381 | Geissenzauber | | | | 4 x ca. 160g |
| 1313419 | Cambozola | Kuh | past | 70% | 4 x ca. 150g |

Alles rund um Käse

| | | |
|---------|--------------------------------------|-----------------|
| 1157849 | Aceto Balsamico di Modena Liaisons | Flasche 250ml |
| 1157848 | Olio di oliva Liaisons | Flasche 250ml |
| 1149378 | Feigensenf mit Honig Liaisons | 6 Gläser à 100g |
| 1149392 | Schwarzes Gold Liaisons | 6 Glas x 100g |
| 1149391 | Senf mit Grappa und Rosinen Liaisons | 6 Gläser à 100g |
| 1149389 | Senf von Dörripflaumen Liaisons | 6 Gläser à 100g |